上課時間(一般情形)

家課

惡劣天氣應變

考試

平日上課時間

星期一至四

8：10 a.m. ~ 3：10 p.m.

星期五

8：10 a.m. ~ 2：30 p.m.

上課時間表
(未改)

寶血會培靈學校

2019 / 2020年度　上課時間表　1A

節數	時間 \ 循環日 / 科目	Day A	Day B	Day C	Day D	Day E	Day F	星期五 上課時間
	7:40-8:10	輔導	輔導	輔導/英文早讀	輔導	輔導	輔導/早讀	與
	8:10-8:35	祈禱	祈禱	心靈靜定/祈禱	祈禱	祈禱	聖經故事/祈禱	星
1	8:35-9:15							期
2	9:15-9:55							一
	9:55-10:15		小		息			至
3	10:15-10:55							四
4	10:55-11:35							相
5	11:35-12:15							同
	12:15-1:15		午 膳	及	小 息			
6	1:15-1:55							1:15-1:50
7	1:55-2:35						1:55-2:25 導修	1:50-2:25
8	2:35-3:05	導修	閱讀/週會/導修	導修	閱讀/週會/導修	導修	2:25-3:05 多元智能課	
	3:05-3:10	祈禱放學						2:25-2:30
	3:10-4:20	課外活動 (星期一至五 / 星期六上午)						2:30-3:40 3:40-4:40

* 如果星期五是Day F，第7節會上多元智能課。　** 輔導為小組形式，個別同學參與。

寶血會培靈學校

PUL LING SCHOOL OF THE PRECIOUS BLOOD

家長手冊

希望這本手冊，能夠給你幫忙；
如有疑問，請致電學校查詢。

目　錄

		頁數
家長注意事項	----------	3
請假須知	----------	4
曠課處理辦法	----------	4
家校聯繫	----------	5
家課作業	----------	6-7
暴雨颱風應變	----------	8-10
考試評核	----------	11-12
儀容服飾	----------	13-14
校曆表	----------	15
備忘錄	----------	16-17

家　課　作　業

家課代號

家課代號

中文	1.	習作 P.1,2	代表習作簿第 1, 2 頁
	2.	工（一）	代表工作紙第一課
	3.	詞庫（二）	代表詞庫練習二
	4.	字冊 P.9,10	代表寫字冊第 9, 10 頁
	5.	習字 P.1,2	代表寫字貼第 1, 2 頁
	6.	作（三）	代表寫作第三篇
	7.	謄（四）	代表改正寫作第四篇
	8.	詞（一） 6行	代表寫第一課字詞 6 行
	9.	默改簽	代表默書改正及家長簽名
	10.	自學紙（一）	代表自學工作紙第一課
英文	1.	SB P.2	代表 Student's Book 第 2 頁
	2.	EC P.3	代表 English Compass 第 3 頁
	3.	Penm P.2-3 (3 times)	代表課本第2至3頁生詞／抄書3次
	4.	Dict/FA Corr, Sign	代表默書或進展性評估改正及家長簽名
	5.	Quiz 1 Corr	代表小測1改正
	6.	R.Ex.3	代表閱讀工作紙3
	7.	W.Ex.2 Corr	代表寫作工作紙2改正
	8.	S.Ex.3	代表 Supplementary Exercise 練習 3
	9.	Rev. Ex.2	代表溫習工作紙2
	10.	DR 5	代表Daily Readers / Daily Reading Practice 練習 5
數學	1.	A P.2 Ex.3(1-5)	代表用家課A簿做書第2頁練習3(1至5題)
	2.	書 P.3 (1-5)	代表書本第3頁1至5題
	3.	作 P.1,2	代表作業第1,2 頁
	4.	補 P.1,2	代表補充練習第1,2頁
	5.	工	代表工作紙
常識	1.	作 P.1,2	代表作業第1,2頁
	2.	工 (1)	代表工作紙1
其他	宗作		代表宗教作業
	生		代表生命教育
	視		代表視覺藝術科
	資		代表資訊科技科

家　課　作　業

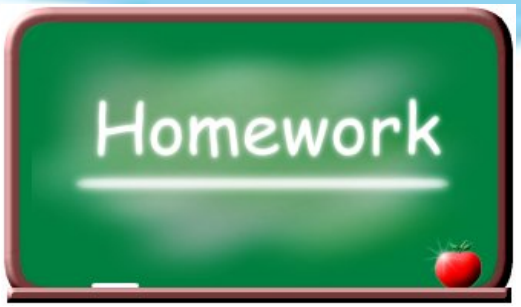

- 家課代號

《中文》		
1.	習作 P. 1, 2	代表習作簿第1, 2頁
2.	工（一）	代表工作紙第一課
3.	詞庫（二）	代表詞庫練習二
4.	字冊 P. 9, 10	代表寫字冊第9, 10頁

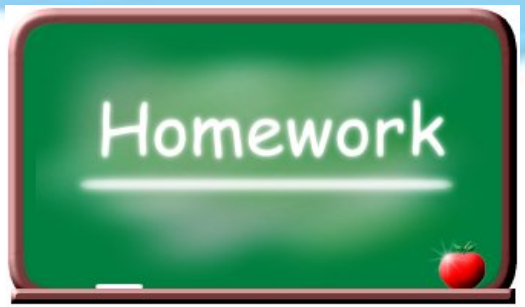

《英文》		
1.	SB P. 2	代表Student's Book 第2頁
2.	EC P. 3	代表English Compass 第3頁
3.	S. Ex. 3	代表 Supplementary Exercise 練習3
4.	Penm P.2-3 (3 times)	代表課本第2至3頁生詞/抄書3次

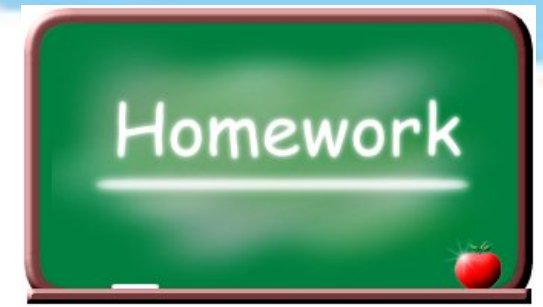

《數學》		
1.	A P. 2 Ex.3 (1-5)	代表用家課A簿做書第2頁練習3 (1至5題)
2.	書 P.3 (1-5)	代表書本第3頁1至5題
3.	作 P.1,2	代表作業第1,2頁
4.	補 P.1,2	代表補充練習第1,2頁

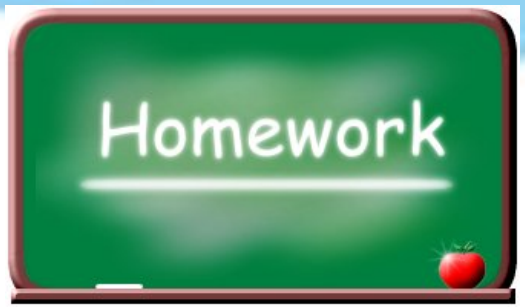

《其他》	
常	代表常識科
宗	代表宗教科
生	代表生命教育
視	代表視覺藝術科
資	代表資訊科技科

暴　雨　颱　風　應　變

■ 因天氣停課的處理

1. 當黃色暴雨警告信號/三號熱帶氣旋警告信號生效時

- 照常上課，特別宣佈除外。

2. 當紅色或黑色暴雨警告信號生效

如信號在上課前發出：

6：15 a.m.前

- 學校停課，學生應留在家中。

如信號在學生上學途中發出：

6：15 a.m. ~ 8：00 a.m.

- 學生毋需上課。
- 在上學途中的學生，在安全情況下，應繼續前往學校或返回家，否則應留在安全的地方。
- 校方會照顧已返抵學校的學生，並安排學生和家長聯絡，到校接回學生。
- 直至放學時間，校方將觀察附近環境，在安全之情況下，依家長指示之放學隊伍放學。

如信號在學生上課時間內發出：

8：00 a.m.後

- 學生應留校<u>繼續上課</u>。
- 直至放學時間，校方將觀察附近環境，在安全之情況下，依家長指示之放學隊伍放學。

<u>在當日舉行的校內考試：</u>

- 已在進行的，繼續進行。
- 仍未開始的，延期舉行。

3. 當天文台發出八號預警/
八號或以上熱帶氣旋警告信號

- 學校停課。
- 校方會照顧已返抵學校的學生，並安排學生和家長聯絡，到校接回學生。
- 校方將觀察附近環境，在安全之情況下，依家長指示之放學隊伍放學。

備　忘　錄

如因颱風或暴雨而教育局宣佈中途停課時，

會選擇下面的放學方式：

1. 按照平日的放學方式 □
2. 家長親自接回 □
3. 其他：_____

日 期	事　　項

因天氣取消活動的處理

1. 當學生參加各項活動時，包括旅行、參觀、日營、宿營、訓練及社區服務等，家長應留意電台或電視台有關天氣、路面及交通情況的預告。

2. 當教育局宣佈停課，該時段之活動將會取消。

因受惡劣天氣或水浸影響而上學遲到或由家長決定於當日缺課的學生，校方不會給予處分。

考　試　評　核

- 各科考試時間表

《考試一》(二至五年級)

第一天	第二天	第三天	第四天
每日考一個主科(中、英、數、常)，其餘節次進行口試，考試時間及節次之安排，容後以通告形式公布。			

一年級免試

考　試　評　核

各科考試時間表

《考試一》(六年級) 及《考試二、三》(一至六年級)

第一天	第二天	第三天	第四天
每日考一個主科(中、英、數、常)，其餘節次進行口試及/或術科筆試，考試時間及節次之安排，容後以通告形式公布。			

- 各科考試時間(分鐘)

中文閱讀	45	數學	45
中文寫作	50	常識	40
英文閱讀及寫作	50	普通話	20
中文聆聽	15	音樂	20
英文聆聽	20		

- 隨堂考試

中文說話、英文說話、

音樂(歌唱及牧童笛吹奏技巧)、

普通話(說話及朗讀)、資訊科技在考試前一至兩週隨堂舉行。宗教、視藝及體育於個別單元完成後，進行評估。

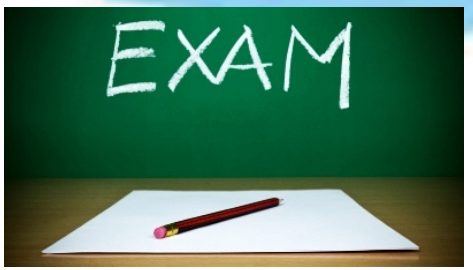

- 考試期間停課

當日的考試會順延至下一個上課天舉行。例如：15/11（星期四）停課，當天的中文、中作考試便順延至16/11（星期五）舉行，如此類推。

成績表

1. 每次考試均會派發成績表。家長閱覽後請簽署，交回校方查閱，並請妥善保存。
2. 遺失成績表，校方將不會補發。如有需要，家長可申請成績証明。

校曆表

寶血會培靈學校2020/2021年度校曆表										
	週次	主題	日	一	二	三	四	五	六	假 期 / 摘 要
	一	尊重			1/S	2/S	3/S	4/S	5	
九	二		6	7/S	8/S	9/S	10/A	11/B	12	
	三		13	14/C	15/D	16/E	17/F	18/A	19	10/9 開始全日上課
月	四		20	21/B	22/C	23/D	24/E	25/F	26	
	五		27	28/A	29/B	30/C				
	五						1	2	3	1/10 國慶日
十	六		4	5/D	6/E	7/F	8/A	9/B	10	2/10 中秋節翌日
	七		11	12/C	13/D	14/E	15/F	16/A	17	
月	八		18	19/B	20/C	21/D	22/E	23/F	24	26/10 重陽節
	九		25	26	27/A	28/B	29/C	30/S	31	30/10 校慶活動
	十	愛主愛人	1	2/D	3/E	4/F	5/A	6/B	7	
十	十一		8	9/C	10/D	11	12/S	13/S	14	11/11 教師專業發展日
一	十二		15	16/S	17/S	18/E	19/F	20/A	21	考試(一) 12/11、13/11、16/11、17/11
月	十三		22	23/B	24/C	25/D	26/E	27/F	28	
	十四		29	30/A						
	十四				1/B	2/C	3/D	4/E	5	
十	十五		6	7/F	8/A	9/B	10/C	11/D	12	
二	十六		13	14/E	15/F	16/A	17/B	18/S	19	18/12 旅行日
月	十七		20	21/S	22	23	24	25	26	21/12 聖誕聯歡會
	十八		27	28	29	30	31			22/12~3/1 聖誕節及元旦假期
	十八	關愛						1	2	
一	十九		3	4/C	5/S	6/S	7/S	8/S	9	5/1-8/1 STEAM主題學習周
	二十		10	11/D	12/E	13/F	14/A	15/B	16	12/1 買書日
月	廿一		17	18/C	19/D	20/E	21/F	22/A	23	14/1 下學期開始（Day A)
	廿二		24	25/B	26/C	27/D	28/E	29/F	30	
	廿三		31							
	廿三			1/A	2/B	3/C	4/D	5/E	6	
二	廿四		7	8/F	9/S	10	11	12	13	9/2 中國文化活動日
	廿五		14	15	16	17	18	19	20	10/2~21/2 農曆新年假期
月	廿六		21	22/A	23/B	24/C	25/D	26/E	27	
	廿七		28							

復課安排

請留意學校網頁、eClass及通告，學校會密切與家長聯絡。

zoom

Zoom

- Zoom(陽光視訊

Zoom

- Zoom(開學禮)

Zoom

- Zoom(上課)

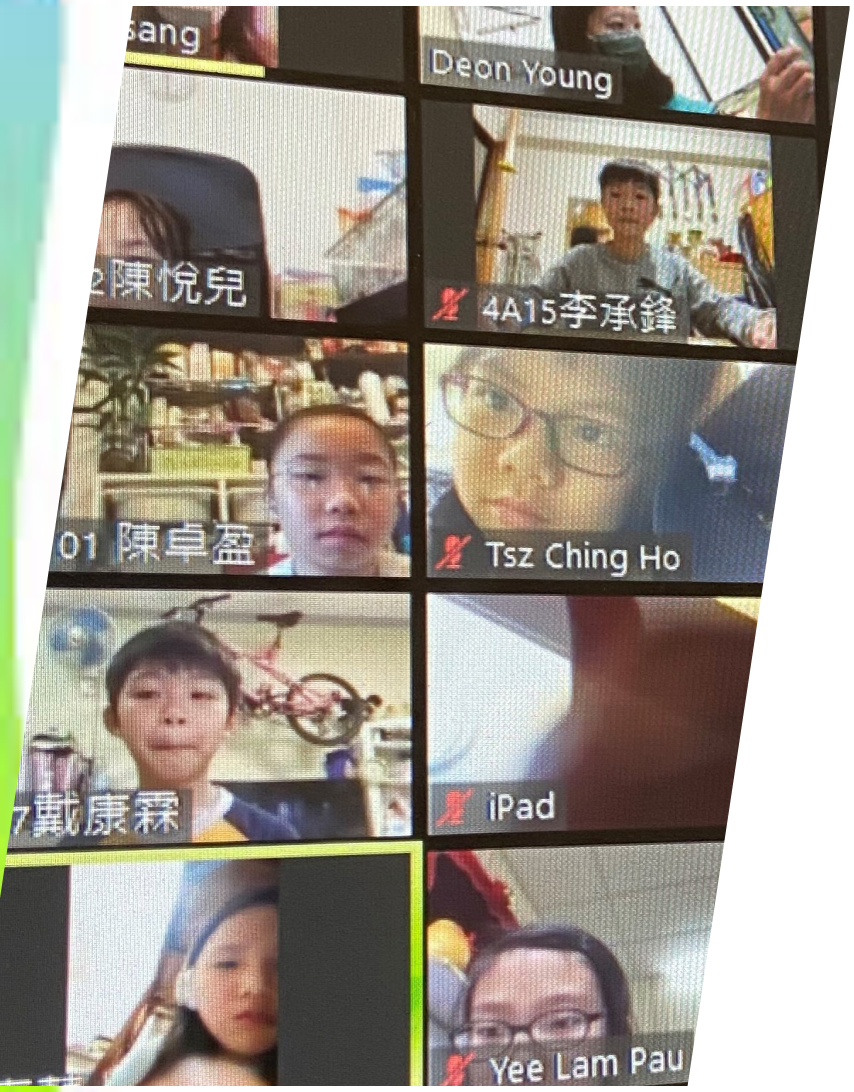

Zoom(陽光視訊)
9月1日、3日

- 關心近況
- 同學們互相問候支持
- 與本年度任教老師見面

Zoom
(陽光視訊)

時間(a.m./p.m.)	級別
9:00 ~ 9:30 AM	小六
9:40 ~ 10:10 AM	小五
10:20 ~ 10:50 AM	小四
11:00 ~ 11:30 AM	小三
11:40 ~ 12:10 PM	小二
12:20 ~ 12:50 PM	小一

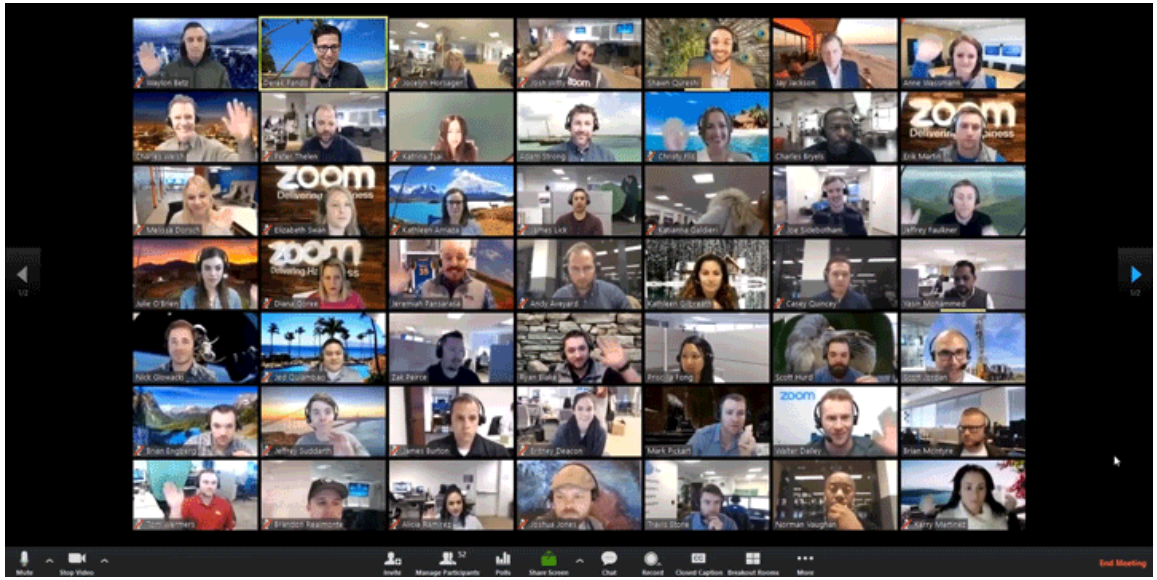

Zoom(開學禮) 9月2日

Zoom(開學禮)

- 穿着整齊校服

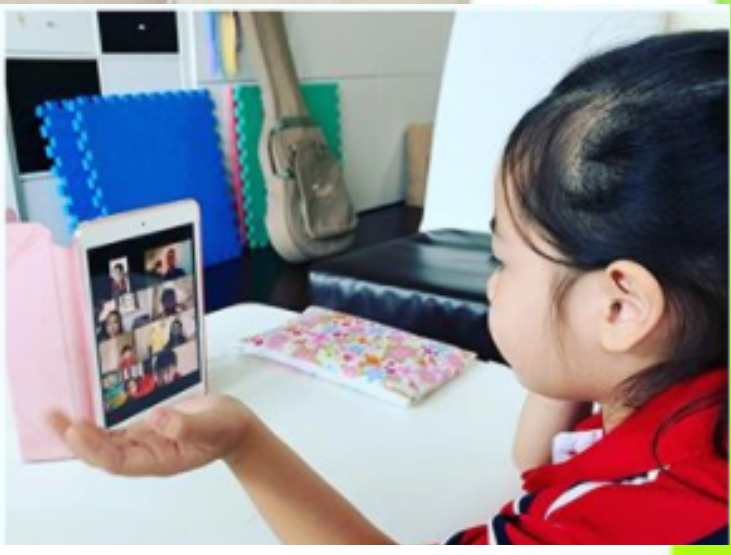

Zoom(開學禮) 9月2日

時間(a.m./p.m.)			會 議	級別	主持	與會老師	地點
9:00	~	10:00 AM	開學禮	/	/	校長、副校長及主任	禮堂
				小一	/	一年級班主任 (蔡婷盈陳馮潔)	1ABC
				小二	/	二年級班主任 (湯譚渝)	2ABC
				小三	/	三年級班主任及科任老師 (怡麗樂浩)	3ABC
				小四	/	四年級班主任 (趙發堅)	4ABC
				小五	/	五年級班主任 (祺輝莫)	5ABC
				小六	/	六年級班主任 (馬張娟鳳葛綺)	6ABC

- 第一周安排：
  - 每天2節
  - 每節30分鐘
  - 每星期有主科及2科術科。

Zoom(課堂)

- 第二周開始：

1. 一至五年級安排上4節網課。
2. 主科(中英數)每天一節，六年級則每天多上一節主科即5節
3. 每天的第一節由班主任上主科。
4. 常識每星期三節，其餘可以由普、宗、音、圖、視、電腦、體育依次上課。

Zoom課堂
注意事項

實時上課時間表和停課期間的課堂有所不同，這次包含更多科目，讓學生有均衡學習。

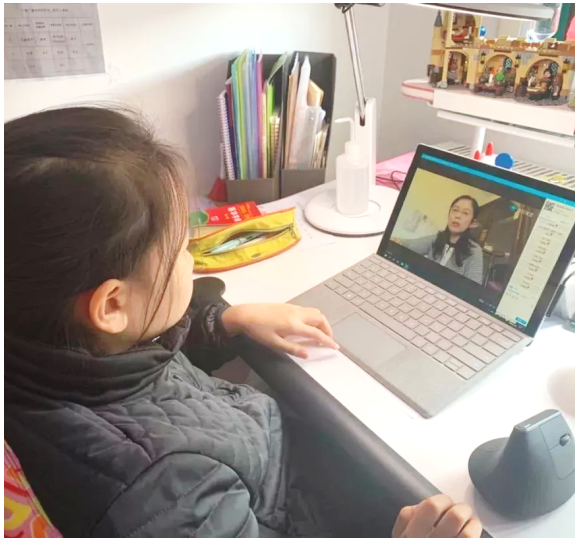

學生必須開啟鏡頭上課，確認出席及參與課堂，否則作缺席處理。

開學初期上課時間（一年級）(Day S)

日期	時間
按教育局指示調整????	8：10～11：30???
按教育局指示 學校會有所調整	8：10～3：10 (星期一至四) 8：10～2：30(星期五)

開學初期，請家長盡可能親自到校接回子女

開學初期上課時間
（二至六年級）
(Day S)

日期	時間
按教育局指示 學校會有所調整	8：10～3：10 (星期一至四) 8：10～2：30 (星期五)

eClass parent

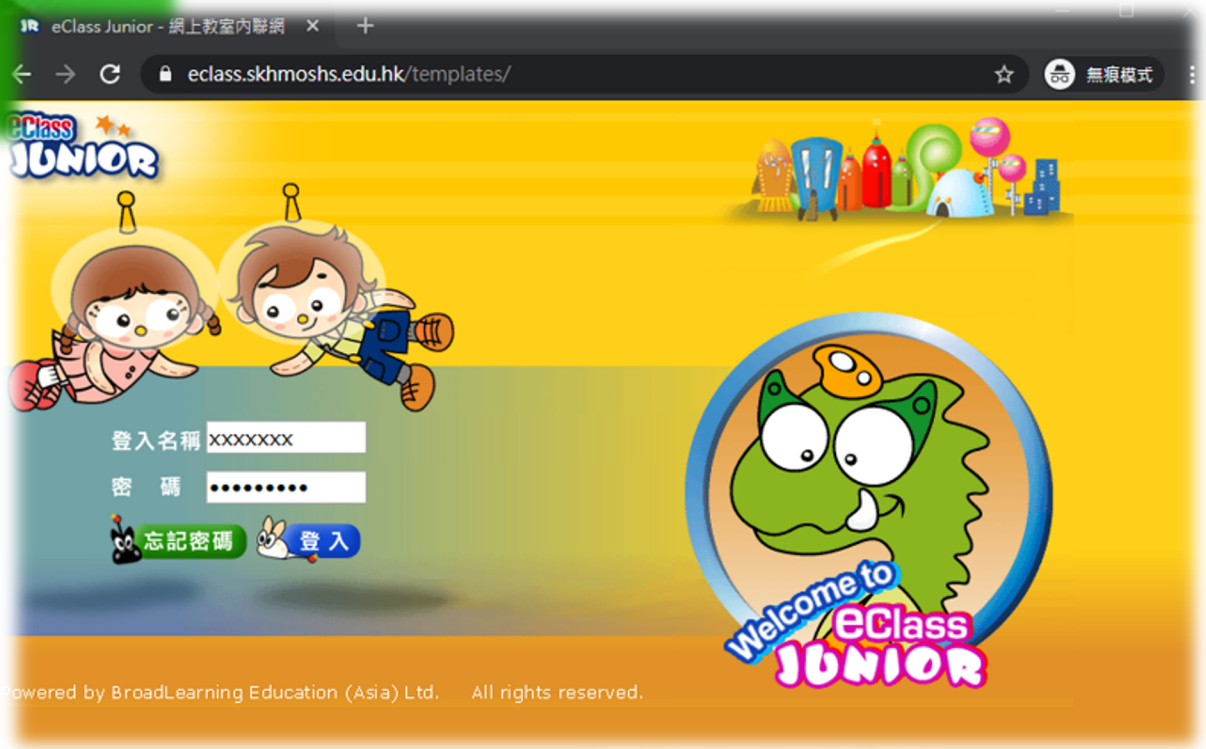

謝謝!